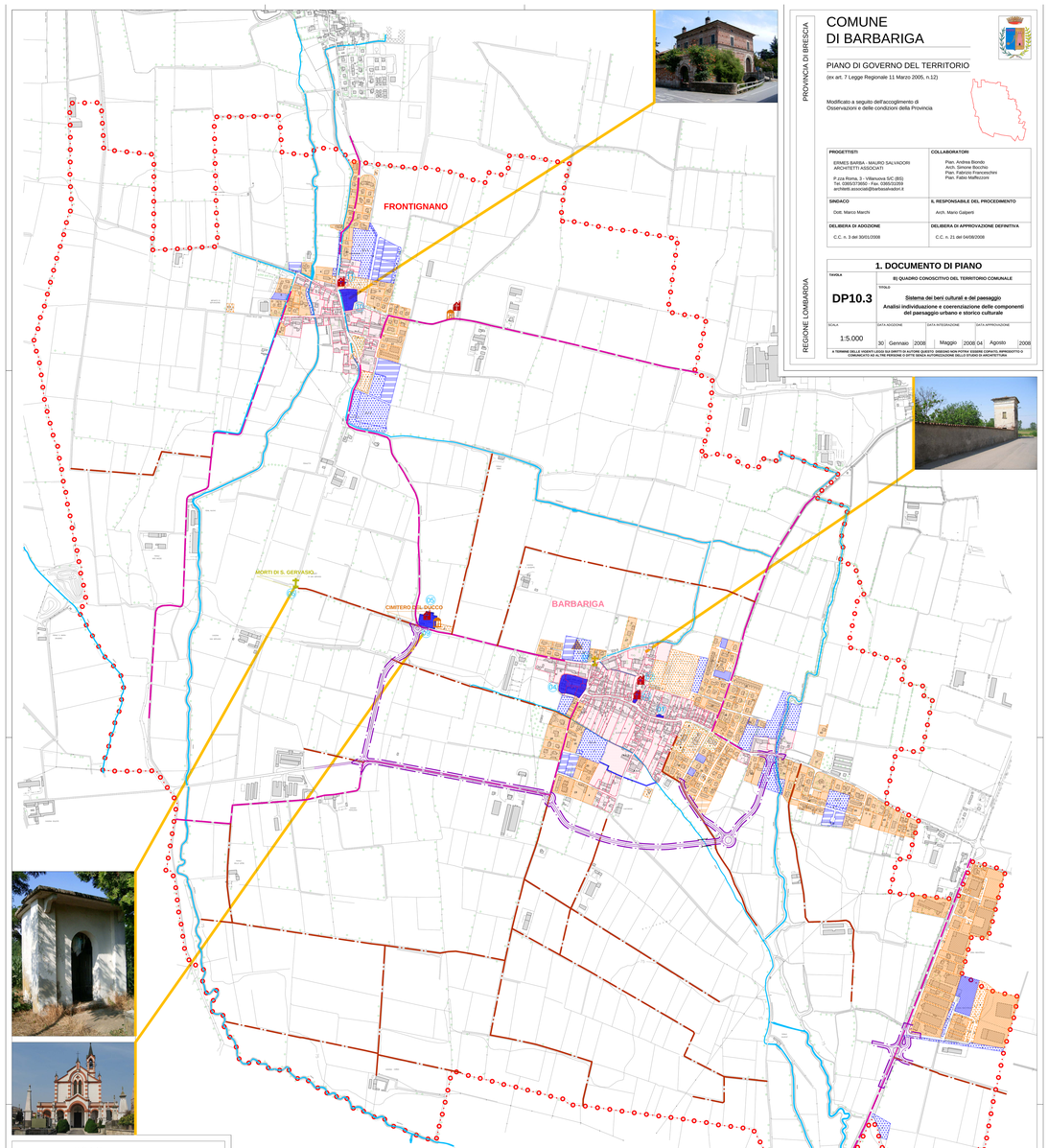

PROVINCIA DI BRESCIA

COMUNE DI BARBARIGA

PIANO DI GOVERNO DEL TERRITORIO

(ex art. 7 Legge Regionale 11 Marzo 2005, n.12)

Modificato a seguito dell'accoglimento di
Osservazioni e delle condizioni della Provincia

PROGETTISTI	COLLABORATORI
ERMES BARBA - MAURO SALVADORI ARCHITETTI ASSOCIATI P.zza Roma, 3 - Villanuova S/C (BS) Tel. 030/9373650 - Fax. 030/9372059 architetti.associati@barbasalvadori.it	Pian. Andrea Biondo Pian. Fabio Gandolfi Pian. Fabrizio Franceschini Pian. Fabio Maffezzoni
SINDACO	**IL RESPONSABILE DEL PROCEDIMENTO**
Dott. Marco Marchi	Arch. Mario Galperti
DELIBERA DI ADOZIONE	**DELIBERA DI APPROVAZIONE DEFINITIVA**
C.C. n. 3 del 30/01/2008	C.C. n. 21 del 04/08/2008

REGIONE LOMBARDIA

1. DOCUMENTO DI PIANO

TAVOLA	B) QUADRO CONOSCITIVO DEL TERRITORIO COMUNALE					
DP10.3	TITOLO **Sistema dei beni culturali e del paesaggio** **Analisi individuazione e caratterizzazione delle componenti del paesaggio urbano e storico culturale**					
SCALA	DATA ADOZIONE		DATA INTEGRAZIONE		DATA APPROVAZIONE	
1:5.000	30 Gennaio	2008	Maggio	2008.04	Agosto	2008

A TERMINE DELLE VIGENTI LEGGI SUI DIRITTI DI AUTORE QUESTO DISEGNO NON POTRA' ESSERE COPIATO, RIPRODOTTO O COMUNICATO AD ALTRE PERSONE O DITTE SENZA AUTORIZZAZIONE DELLO STUDIO DI ARCHITETTURA

LEGENDA

- Confine amministrativo
- Idrografia
- Nuclei storici
- Produttivo ATTUATO
- Produttivo NON ATTUATO
- Residenziale di completamento ATTUATO
- Residenziale di completamento NON ATTUATO
- Residenziale di espansione ATTUATO
- Residenziale di espansione NON ATTUATO
- Standard ATTUATO
- Standard NON ATTUATO
- C — Servizi di interesse comune
- I — Istruzione
- P — Parcheggi
- V — Verde

COMPONENTI DEL PAESAGGIO STORICO CULTURALE

- Rete stradale storica principale
- Rete stradale storica secondaria
- Santella, edicola sacra, cappella
- Chiesa, parrocchia, pieve, santuario
- Altro (monumento religioso, cimitero, etc.)
- "Passerera"

IMMOBILI VINCOLATI AI SENSI DEL D. LGS. 42 DEL 2004 ART.10 (GIÀ L. N°1089 DEL 1939)

1. Palazzo via Roma
2. Ex Chiesa Disciplina S. Pietro
3. Chiesa S.S. Vito Modesto e Crescenza, con sagrato
4. Castello Medioevale
5. Santuario Ducco
6. Santuario S.Gervasio
7. Chiesa Madonna del Pino
8. Chiesa Maternità di Maria
9. Cimitero
10. Casa Beluschi e annesso parco (D.M. 24-03-1986)
11. Chiesa S.S. Nazzaro e Celso